VILLA SKEPPSVIK

1-planshus

6 rum och kök

Total boyta: 138,9 m²

För husfakta, se mer på www.a-hus.se.

ALLT SOM ETT VÄLDIGT STORT HUS HAR, FÖRUTOM EN MASSA ONÖDIGA YTOR.

VILLA SKEPPSVIK

Här kommer du rakt in i husets öppna och ljusa hjärta. Köket bjuder på gott om utrymme att ta ut svängarna i middagsbestyren. Från altandörren i vardagsrummet kommer du direkt ut till den skyddade uteplatsen i vinkel, familjens egen lilla oas under ljusa sommarkvällar. Ställer du dig mitt i det stora härliga vardagsrummet med den öppna och ljusa planlösningen mot köket, upptäcker du att inga dörrar knycker onödig plats. Dels ger det ett rent och snyggt intryck men också stor valfrihet med möbleringen. I vinkelbyggnaden har vi gjort gott om egen plats för barnen. Här finns tre sovrum, ett ljust allrum plus en rejäl klädkammare där det mesta av barnens grejer får plats. Behöver du ett arbetsrum? Välj till en extra vägg till allrummet så är det fixat.

VILLA STJÄRNFORS

För den som önskar kan villa Skeppsvik även fås med en lite mindre vinkel och blir då ca 122 m² och kallas villa Stjärnfors.

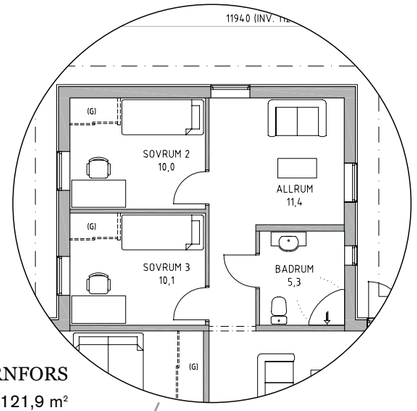

ENTRÉPLAN STJÄRNFORS

Boarea: 121,9 m²

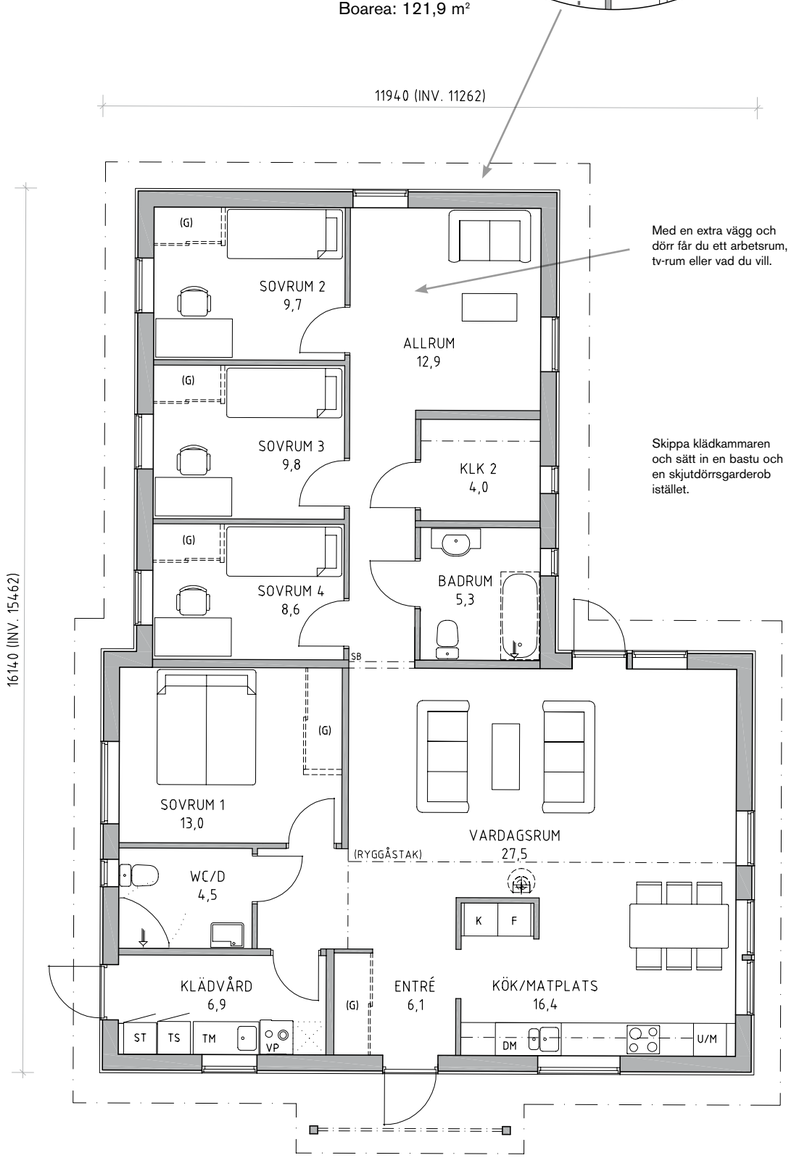

Med en extra vägg och dörr får du ett arbetsrum, tv-rum eller vad du vill.

Skippa klädkammaren och sätt in en bastu och en skjutdörrsgarderob istället.

ENTRÉPLAN SKEPPSVIK

Boarea: 138,9 m²

Här kommer du rakt in i husets öppna ljusa hjärta. Från altandörren i vardagsrummet kommer du direkt ut till den skyddade uteplatsen i vinkel.

Bilderna kan visa kundanpassade tillval, se dem som inspiration.